kb ingeniería

Dossier
Keberloya S.L.

ISO 9001
ISO 14001
BUREAU VERITAS
Certification

KEBERLOYA S.L.
C.I.F. B-97104368
Av. Cardenal Benlloch 19-Pta 2, 46021-Valencia
Telf. 963 250 056 – Fax. 963 250 053

DOSSIER

PRESENTACIÓN KB INGENIERIA

La Empresa.

Desde el año 2001, KB Ingeniería viene desarrollando la actividad profesional en los diferentes campos de la Ingeniería y la Arquitectura mediante la realización y el desarrollo de Proyectos, Direcciones de Obra, Consultoría y Asistencia Técnica, ofreciendo un servicio personalizadas para cada cliente, en función sus necesidades.

Equipo humano.

KB Ingeniería dispone de un equipo multidisciplinar de profesionales con demostrada experiencia en los diferentes ámbitos de la Arquitectura y la Ingenieria, componiendo los diferentes Departamentos que conforman la Organización de la Empresa, tales como:

- Dpto Administración y Recursos Humanos.
- Dpto Calidad y Medio Ambiente.
- Dpto Construcción y Edificación.
- Dpto Instalaciones.
- Dpto Estructuras.
- Dpto Delineación y Diseño.
- Dpto Dirección Técnica de Obras.

Actualmente Kb Ingeniería cuenta con más de 30 trabajadores, con los siguientes perfiles profesionales: Administrativos, Delineantes, Ingenieros e Ingenieros Técnicos Industriales con diferentes especializaciones, Arquitectos y Arquitectos Técnicos, Ingenieros de Caminos y Obras Públicas,

Ámbito Geográfico.

Las Oficinas Centrales de Kb Ingeniería se encuentran ubicadas en Avda Cardenal Benlloch 19 pta 1 y 2, de la ciudad de Valencia (46021), y a su vez dispone de una Delegación en la ciudad de Palma de Mallorca. El ámbito de actuación de Kb Ingeniería, comprende todo el territorio nacional, y de forma más intensificada en la Zona Este Mediterránea, Almería, Murcia, Comunidad Valenciana, Albacete, Teruel, Cataluña, Baleares. En el ámbito internacional Kb Ingenieria ha desarrollado diferentes trabajos para sus clientes en Portugal y Holanda.

Nuestros Clientes.

Contamos con el reconocimiento y la confianza de nuestros clientes, que a lo largo de más de veinte años, han apreciado no solo la calidad de cada trabajo realizado, sino el particular proceder profesional en el servicio prestado, basado en los principios y valores de nuestra empresa, haciendo de Kb Ingeniería una empresa de referencia por su seriedad y confianza.

Calidad y Medioambiente.

Como resultado de Implementar nuestra Política de Calidad y Medioambiente, KB Ingeniería cuenta con los Certificados de Normas ISO 9001 y 14001.

KEBERLOYA S.L.
C.I.F. B-97104368
Av. Cardenal Benlloch 19-Pta 2, 46021-Valencia
Telf. 963 250 056 – Fax. 963 250 053

DOSSIER

POLÍTICA DE CALIDAD Y MEDIO AMBIENTE

Desde el Departamento de Dirección de KB Ingeniería definimos nuestra Política Integrada como guía de actuación en el desempeño de sus actividades y con el fin de ejecutar todos los trabajos y ofrecer a nuestros clientes un servicio de asesoramiento, exclusividad, atención y dedicación personalizada, mediante un equipo multidisciplinar, avalados por los más de 20 años de experiencia en los diferentes campos de la Arquitectura e Ingeniería, con el máximo nivel de calidad, minimizar los impactos ambientales negativos e implementar la mejora continua.

Nos basamos en los siguientes principios:

- *Cumplir con los requisitos acordados con el cliente, en particular los relacionados con las especificaciones técnicas de la prestación de sus servicios y sus plazos de ejecución.*
- *Garantizar el cumplimiento de los requisitos derivados de la reglamentación y normativa aplicable a nuestra actividad, y en particular, aquellos relacionados con los impactos ambientales*
- *Mejorar de forma continua la eficacia del sistema integrado de gestión en nuestra organización, orientado a conseguir la mayor satisfacción del cliente, mediante la evaluación periódica de los resultados y de los aspectos ambientales derivados de nuestra actividad.*
- *Maximizar la eficacia en todas las actividades de "Realización de proyectos y dirección de obras (construcción de obras de edificación, urbanización y sus instalaciones). Legalización de instalaciones".*
- *Motivar a todo el personal de* KG INGENIERIA *en el cumplimiento de sus funciones y responsabilidades.*
- *Asegurar los recursos materiales y humanos de* KG INGENIERIA *para que las actividades se puedan lleven a cabo de forma óptima.*
- *Optimizar los recursos destinados a nuestros servicios, minimizando los consumos energéticos y promoviendo el uso de servicios alternativos respetuosos con el medio ambiente, siempre que sea viable técnicamente.*
- *Aportar las medidas necesarias para proteger el medioambiente, prevenir y reducir la contaminación y los impactos medioambientales derivados de las actividades realizadas directamente por* KG INGENIERIA *u otras empresas subcontratadas que realizan su trabajo en nombre de la empresa.*
- *Propiciar la sensibilización de nuestro personal, usuarios, proveedores y otros colaboradores en los principios recogidos en esta Política creando un ambiente laboral que permita a nuestros empleados un enriquecimiento personal y profesional, fomentando la formación y el establecimiento de buenas prácticas ambientales.*

Fdo. Dirección

Fco Ribes / Juan José Oliver

Le recordamos que sus datos constan en un fichero titularidad de Keberloya S.L. necesario para la gestión contable y fiscal de la empresa. De acuerdo con la Ley Orgánica 15/1999, usted puede ejercer los derechos de acceso, rectificación, cancelación y oposición enviando una solicitud por escrito, acompañada de una fotocopia de su DNI a la siguiente dirección: Avda. Cardenal Benlloch, 19-2, 46021 (Valencia).

La Empresa

En **KB Ingeniería** llevamos desde el 2001, desarrollando la aplicación de los diferentes campos de la Ingeniería Industrial y Comercial mediante la realización y el desarrollo de Proyectos, Direcciones de Obra, Consultoría y Asistencia Técnica, ofreciendo respuesta a las cada vez más exigentes necesidades que se plantean en la sociedad actual.

Ámbito Geográfico

En **KB Ingeniería** iniciamos nuestra andadura profesional en la ciudad de Valencia, ampliando poco a poco su ámbito de actuación primero en la Comunidad Valenciana, y después en la zona de Levante e interior (Murcia Tarragona, Albacete, Teruel,..), llegando en la actualidad y a petición de nuestros clientes, a realizar la labor de Ingeniería en el resto de España y en Portugal.

Nuestros Clientes

En **KB Ingeniería** hemos contado con la confianza de clientes tanto del sector privado como de instituciones y organismos oficiales. La relación profesional que nos une en cada proyecto, está basada en una estrecha y continua interrelación entre las necesidades particulares de cada cliente y las exigencias técnicas de aplicación requeridas para su realización.

Contamos con el reconocimiento y la confianza de nuestros clientes, quienes a lo largo de estos años, han apreciado no solo el resultado satisfactorio y la calidad final de cada trabajo realizado, sino el particular proceder profesional, basado en los principios y valores propios de nuestra empresa, haciendo de KB Ingeniería una empresa de referencia por su seriedad y confianza.

Ingeniería y Sociedad

Desde **KB Ingeniería** tratamos de poner a disposición de la sociedad los nuevos avances tecnológicos que las empresas industriales ponen a disposición del mercado, en combinación con los nuevos y cada vez más exigentes requisitos técnicos que desde los estamentos y organismos oficiales se vienen demandando, participando de esta forma del progreso y la modernización que la sociedad española viene realizando en un contexto cada vez más global y europeo.

Equipo humano

En **KB Ingeniería** contamos con un equipo de profesionales con diferentes titulaciones, cuya demostrada experiencia en el sector así como el efectivo sistema de trabajo basado en los principios y valores de la empresa, han sido los responsables de conseguir en la mayoría de los proyectos un alto grado de satisfacción por parte del cliente, con la mejor y más adecuada solución técnica.

Principios y Valores de la Empresa

El servicio que prestamos en **KB Ingeniería**, se ha venido caracterizando a lo largo de su historia, por consolidarse sobre la base de dos principios fundamentales como son la Calidad profesional y la Calidad humana, poniendo de manifiesto en todo momento los siguientes valores propios, que son para nosotros el eje fundamental en todas nuestras actuaciones:

1. Somos conscientes de que nuestro trabajo implica un alto grado de responsabilidad, pues nuestras conclusiones y estudios repercuten directamente sobre los intereses del cliente, por lo que la **rigurosidad** es requisito vital en nuestro trabajo.

2. Contamos con profesionales acreditados en los diferentes campos de la ingeniería, que garantizan la **eficacia** y la **solvencia** técnica de cada proyecto que acometemos.

3. Un buen trabajo en equipo es la clave para acometer los trabajos con la **rapidez** y el **dinamismo** necesarios para ofrecer una pronta respuesta a nuestros clientes.

4. Fomentamos la capacidad **creativa** aplicada a l as soluciones técnicas propuestas para crear el mejor diseño.

5. Con nuestros clientes, proveedores y empresas que gestionamos, mantenemos una correcta, objetiva y directa **comunicación**, garantizando el entendimiento y conformidad entre todas las partes, evitando de esta forma sorpresas y malos entendidos.

6. Respetamos y cumplimos los **compromisos** adquiridos tanto escritos como verbales.

7. Toda relación empresarial que iniciamos y desarrollamos con clientes y proveedores está basada en la mutua **confianza** que por ambas partes nos reconocemos.

8. La **sinceridad** para con nuestros clientes es fundamental, incluso cuando se trata de situaciones contrarias a sus intereses o expectativas.

9. El **trato justo** es nuestra piedra angular de funcionamiento y relación con nuestros proveedores y empresas que gestionamos.

10. Con el objetivo de mejorar día a día, promovemos tanto el **reconocimiento o el elogio** como la **capacidad de crítica** dentro de nuestro entorno laboral así como con las empresas con las que nos relacionamos.

Dichos valores están presentes en el proceder de nuestro día a día, consiguiendo imprimir en nuestro trabajo un singular y diferenciador estilo, que nos define y nos posiciona en el mercado como una empresa de alto valor añadido en cuanto a calidad, profesionalidad y confianza.

INDICE

- Industrial 04
- Terciario 06
- Residencial 08
- Urbanización 09
- Ingeniería Civil 10
- Energía Solar 11
- Hostelería 12
- Estaciones de Servicio 13
- Deportivo 15
- Aparcamientos 16
- Tercera Edad 17
- Infantil 18
- Gestión de Obra 19
- Comisario de Averías y Peritaciones 20

Industrial

En KB Ingeniería desarrollamos todo tipo de proyectos y obras de edificación industrial, conjuntando en cada actuación la utilidad, funcionalidad y diseño que cada cliente necesita.

También dentro del sector industrial, elaboramos los proyectos y direcciones de obra de la totalidad de las instalaciones de equipamiento, así como de la maquinaria que precisa cada industria, incluyendo su legalización en los Servicio Territoriales.

Actualmente en KB Ingeniería contamos con diferentes clientes del sector industrial, a quienes ofrecemos el servicio de “gestión de mantenimiento de instalaciones” en el que realizamos el asesoramiento técnico y legalización de sus plantas de producción y maquinaria, debido a las diferentes ampliaciones y/o modificaciones que precisan.

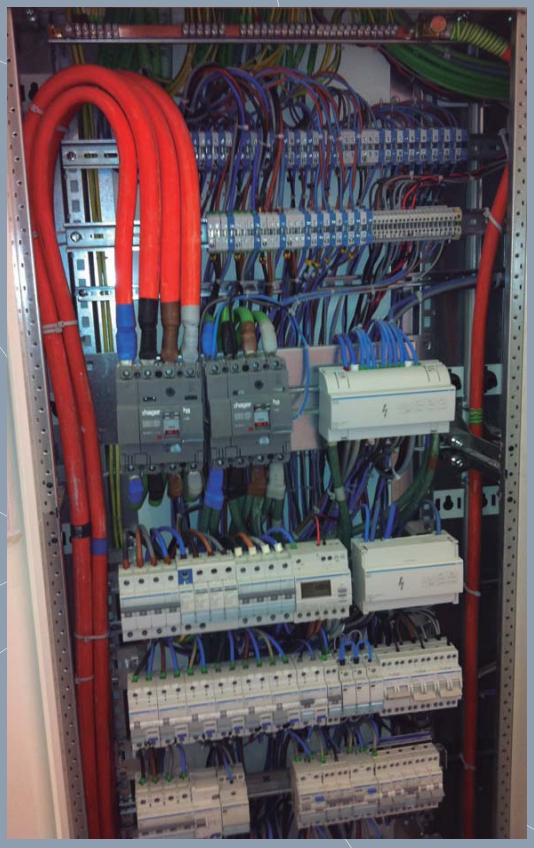

Obras más destacadas:

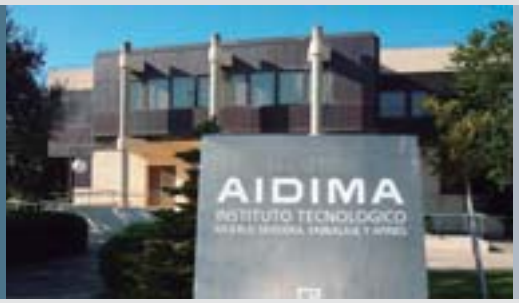

AIDIMA:

Proyectos de Legalización y “Gestión de Mantenimiento” del conjunto de instalaciones de los diferentes edificios que componen la empresa **AIDIMA “Asociación de Investigación y Desarrollo en la Industria de Muebles y Afines”**, ubicada en Parque Tecnológico, Paterna (Valencia).

Dakota:

Proyecto de Ejecución de Obra e Instalaciones de Establecimiento Industrial y Oficinas de la empresa **Dakota**, ubicada en parcela de 9000 m2, en Liria (Valencia).

Ayuntamiento de Titaguas:

Proyecto de Habilitación, Instalaciones y Legalización de oficinas y edificio social del **Ayuntamiento de Titaguas** (Valencia).

Isolux:

Proyecto de Legalización de Establecimiento Industrial destinado a almacén, de la empresa **Isolux**, ubicado en Castellón.

Terciario

Terciario

Diferentes empresas del sector Terciario cuentan con KB Ingenieria para desarrollar su proceso de expansión por las diferentes áreas de nuestro país.

Entre los diferentes servicios que ofrecemos a dichas empresas cabe destacar los siguientes:

- Estudios previos de implantación y viabilidad técnica-económica.
- Proyectos y obras de construcción o habilitación de establecimientos.
- Proyectos y legalización de instalaciones interiores.
- Licencia ambiental.
- Gestión de obra.
- Gestión de mantenimiento de centros e instalaciones.

Terciario

Obras más destacadas:

Supermercados LIDL:

En KB Ingeniería llevamos desde al año 2003, desarrollando un contrato marco de colaboración con Lidl Supermercados, desarrollando por toda la delegación de Levante, Murcia y Baleares los trabajos de Ingeniería en sus obras de habilitación, reforma y nuevas aperturas, tanto en materia de construcción como de instalaciones.

Tiendas de Muebles y Hogar JYSK:

Desde KB Ingeniería venimos desarrollando los trabajos de Ingeniería en materia de proyectos y legalización de las instalaciones de los Centros Jysk por todo el territorio nacional.

Ortopedias ORTOPRONO:

Realización de proyectos y obras de construcción e instalaciones de diferentes Centro Ortopédicos para la empresa Ortoprono, en la provincia de Valencia.

Sprinter
SPORT & STYLE

Sprinter:

Memoria Técnica de Centro Comercial Deportivo para adecuación y aplicación de Imagen Corporativa de la empresa Sprinter en Portugal.

Residencial

En los últimos tiempos la construcción residencial en España ha sido uno de los sectores que más se ha desarrollado en todo el territorio nacional.

Desde nuestra empresa y a lo largo de estos años, hemos venido realizando diferentes actuaciones residenciales en colaboración con arquitectos y promotoras, desarrollando las diferentes instalaciones necesarias.

Obras más destacadas:

IVVSA, Instituto Valenciano de la Vivienda:

Proyectos de Instalaciones Integradas en Proyecto de Ejecución de 40 viviendas ubicadas en Av/ Pais Valencià, nº 121, en Alcora – Castellón.

Promotor: IVVSA, Instituto Valenciano de la Vivienda.

Promociones Son Dameto S.L.:

Proyectos de Instalaciones Integradas en Proyecto de Ejecución de 61 viviendas unifamiliares en recinto privado de parcela de 21.100 m2, piscina, jardines, y zonas comunes, ubicadas en Solar U7 del P.R.I., Mas del Rosari, urbanización Sotolivar, Paterna (Valencia).

Promotor: Promociones Son Dameto S.L.

Urbanización

Urbanización

En KB Ingeniería participamos en el desarrollo de diversas Urbanizaciones, en colaboración con diferentes Arquitectos, Ingenieros de caminos, Promotoras y Ayuntamientos, para el desarrollo de los Proyectos, Obras y Legalización de las diferentes Instalaciones de Urbanización.

Obras más destacadas:

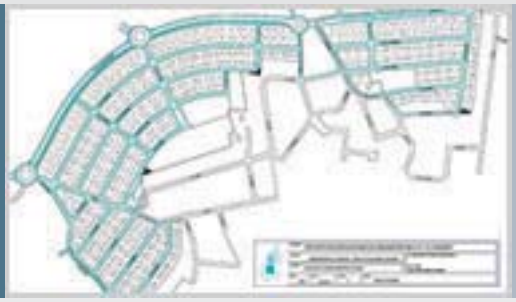

La Conarda:

Proyectos de Instalaciones Integradas en Proyecto de Urbanización Residencial "LA CONARDA", de 270.000 m2, compuesto por 485 viviendas unifamiliares, sector terciario y dotacionales, ubicado en Pobla de Vallbona (Valencia).

Promotor: Agrupación de Interés Urbanístico "LA CONARDA".

Consultores Urbanos del Mediterráneo:

Proyectos de Instalaciones Integradas en Proyecto de Urbanización Residencial, de 265.000 m2, compuesto por 683 viviendas, sector terciario y dotacionales, ubicado en sectores 6I, 6II, y 7F de Muchamiel (Alicante).

Promotor: Consultores Urbanos del Mediterráneo.

Consultores Urbanos del Mediterráneo:

Proyectos de Instalaciones Integradas en Proyecto de Urbanización Residencial, de 240.000 m2, compuesto por 441 viviendas, sector terciario y dotacionales, ubicado en S.U.N.P., junto al sector Lloixa, Torrebonanza y S.U.P.6, de San Juan (Alicante).

Promotor: Consultores Urbanos del Mediterráneo.

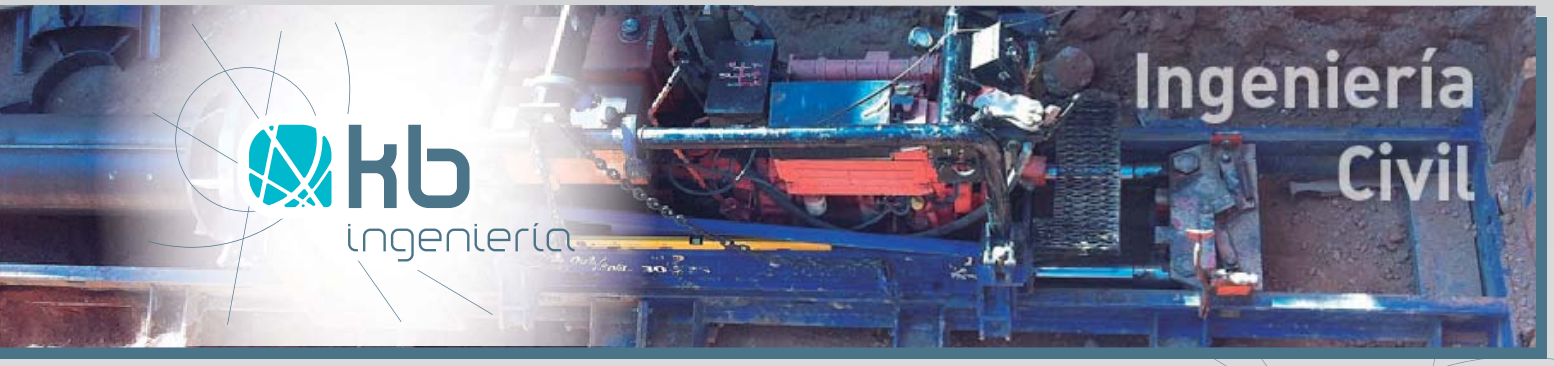

Ingeniería Civil

En **KB Ingeniería** hemos desarrollado en el sector público, diferentes trabajos de **Ingeniería Civil**, en colaboración con diferentes Ingenieros de caminos, canales y puertos.

Obras más destacadas:

COPUT - Consellería de Obras Públicas y Transportes:

Proyecto de Adecuación de Instalaciones de Carretera Nacional 340 adjunto a Proyecto Construcción de Mejora de Nacional 340 - tramo entre Almenara y Nules (Castellón).

Promotor: COPUT - Consellería de Obras Públicas y Transportes.

MOPU - Ministerio de Obras Públicas:

Asistencia Técnica en las Obras de Ejecución de obra de túneles de Nacional III: Rabo de la Sartén.

Promotor: MOPU - Ministerio de Obras Públicas.

Grupo COPRUSA:

Asistencia Técnica en redacción de Proyectos de Ejecución de Urbanización, sector Beniopa-Passeig de Germaníes, en Gandía (Valencia):

- Proyecto de Ejecución de puente de Beniopa.
- Proyecto de Ejecución de pozo de bombeo para drenaje del paso inferior de la ronda oeste.
- Proyecto de Ejecución de paso inferior de la ronda oeste.
- Proyecto de Ejecución de muros y cruce del barranco de Beniopa.
- Proyecto de Ejecución de ensanche y acondicionamiento de un tramo de la carretera cv-675 de Gandía a Barx.
- Proyecto de ejecución de encauzamiento del Barranco de les Coves.

Promotor: Aplicaciones de Programas Urbanísticos S.A. Grupo COPRUSA.

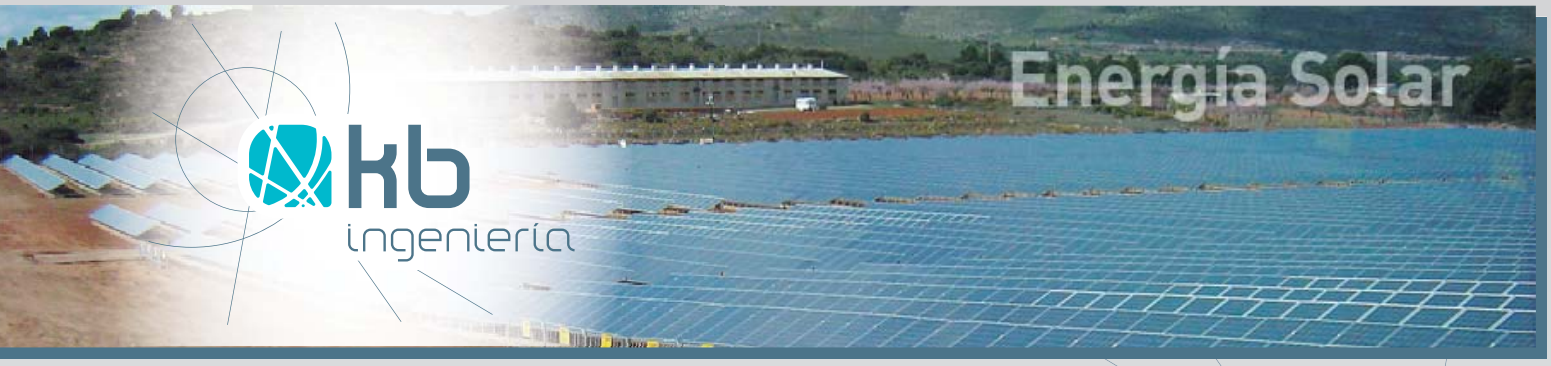

Energía Solar

La **Energía Solar Fotovoltaica** se basa en la captación de energía solar y su transformación en energía eléctrica por medio de módulos fotovoltaicos.

Obras más destacadas:

En KB Ingeniería participamos activamente en la sociedad **Parque Solar Fotovoltaico Alcublas** que cuenta con un parque solar fotovoltaico con una extensión total de 90.000m2 y 12.600 placas, y cuyas características se enmarca en las directivas que la Unión Europea impulsa para la implantación de nuevas fuentes energéticas.

Parque Solar Fotovoltaico Alcublas,Datos Técnicos.:

- Potencia instalada: 2.6 MWp
- Energía evacuada anual: 3.825.000 kW/h
- Toneladas de CO_2 evitadas: 2.900 Tm
- Presupuesto Total: 10 M.M. €
- Estado: Exportando desde Mayo 2007
- Consumo doméstico equivalente: 530

Hostelería

Un gran número de profesionales del sector de la hostelería, han contado con nuestros servicios para desarrollar y llevar acabo sus nuevos proyectos empresariales creando nuevos establecimientos y locales destinados al servicio hostelero.

Los servicios de ingeniería que desde nuestra empresa ofrecemos a nuestros clientes del sector hostelero son los siguientes:

- Estudios previos de implantación y viabilidad técnica-económica.
- Proyectos y obras de construcción o habilitación de establecimientos.
- Proyectos y legalización de instalaciones interiores.
- Licencia ambiental.
- Gestión de obra.
- Llaves en mano.

Obras más destacadas:

Bar - Restaurante:

Proyecto de Obras e Instalaciones de Bar-Restaurante, de 300 m2, ubicado en P.I. El Oliveral, NPY-3 by pass de Ribarroja del Turia (Valencia).

Sala de Baile:

Proyecto de Obras e Instalaciones de Sala de Baile, de 500 m2, ubicado en c/ Palleter, nº 5, 7 y 9, Quart de Poblet (Valencia).

Restaurante - Pub Inbocca:

Proyecto de Obras e Instalaciones de Restaurante-Pub Inbocca, de 160 m2, ubicado c/ Conde Altea, nº 22 (Valencia).

Estaciones de Servicio

En **KB Ingeniería** nos hemos especializado en el Desarrollo de Obras de Construcción e Instalación de Gasolineras y Estaciones de Servicio, realizando la totalidad de los Proyectos y Direcciones de Obra tanto de construcción como de instalaciones, así como de sus Legalizaciones y Registros específicos.

Los servicios que desarrollamos para este tipo de establecimiento son los siguientes:

- Estudios previos de Implantación y Viabilidad Técnica-Económica.
- Proyectos y Obras de Construcción o Habilitación de Establecimientos.
- Proyectos Específicos y Legalización de Instalaciones.
- Licencia Ambiental.
- Gestión de Obra.

Obras más destacadas:

Loriguilla (Valencia):

Proyecto de Ejecución e Instalaciones de Estación de Servicio, de 750 m2, ubicada en Finca EQ sector 9, Loriguilla (Valencia).

La Almarcha (Cuenca):

Proyecto de Ejecución e Instalaciones de Estación de Servicio, de 300 m2, ubicada en La Almarcha, Cuenca.

Benifayó (Valencia):

Proyecto de Ejecución e Instalaciones de Estación de Servicio, de 2.000 m2, ubicada en Carretera Provincial CV-520 (VV-1046), de N-340 a CV-42, punto kilométrico 0.360, margen izquierda, en Benifayo (Valencia).

Fuente la Higuera (Valencia):

Proyecto de Adecuación de Instalaciones de Estación de Servicio, de 900 m2, ubicada en autovía A-35 km 12, Fuente la Higuera (Valencia).

Deportivo

Desde nuestra empresa hemos colaborado en el desarrollo de diferentes **Establecimientos Deportivos** implementando en los proyectos de construcción las instalaciones específicas necesarias.

Obras más destacadas:

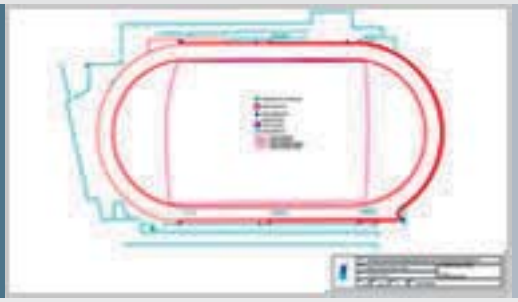

Ayuntamiento de Benifayó:

Proyecto de Instalación de alumbrado de Polideportivo Municipal, ubicado en camino de la Marcelina s/n, en Benifayo (Valencia).

Promotor: Ayuntamiento de Benifayo.

MACEPSA-GESMED U.T.E.:

Proyectos de Instalaciones Integradas en Proyecto Básico de Ejecución de Spa subterráneo, de 1.800 m2, ubicado en C/ Marqués del Tremolar nº4, La Eliana Valencia).

Promotor: MACEPSA-GESMED U.T.E

Aparcamientos

Contamos con la experiencia en la Realización y Legalización de diferentes **Aparcamientos** tanto de régimen público como privado.

Obras más destacadas:

Promociones Son Dameto S.L.:

Proyectos de Instalaciones y Licencia Ambiental integrados en Proyecto de Ejecucion de aparcamiento de uso privado, de 4.000 m2, ubicado en solar u7 del P.R.I., Mas del Rosari, urbanización Sotolivar, Paterna (Valencia).

Promotor: Promociones Son Dameto S.L.

Estacionaments de transports, Ciutat de Sagunt, S.L.:

Proyectos de Instalaciones y Licencia Ambiental integrados en Proyecto de Ejecucion de aparcamiento público de camiones, de 50.000 m2, ubicado en C/ Surie s/n, Polígono Industrial Sepes, en Sagunto (Valencia).

Promotor: Estacionaments de transports, Ciutat de Sagunt, S.L.

Tercera Edad

En colaboración con diferentes arquitectos hemos venido desarrollando actuaciones y establecimientos destinados a la T**ercera Edad y Cuidado de Mayores**, en los que desarrollamos la totalidad de las instalaciones necesarias y de confort que dichos establecimientos requieren por su particularidad, según normativa vigente, así como sus licencias ambientales.

Obras más destacadas:

Macepsa-Gesmed U.T.E.:

Proyectos de Instalaciones integrado en Proyecto de Ejecucion de residencia de la tercera edad y centro de día, Masía del Pilar, con 51 habitaciones dobles, en parcela de 17.000 m2, ubicado en C/ Marqués del Tremolar nº 4, La Eliana (Valencia).

Promotor: Macepsa-Gesmed U.T.E.

IVVSA, Instituto Valenciano de la Vivienda:

Proyectos de Instalaciones integrados en Proyecto de Ejecución de centro de día, ubicado en Av/ País Valenciá, nº 121, en Alcora (Castellón).

Promotor: IVVSA, Instituto Valenciano de la Vivienda

Infantil

Uno de los tipos de actuaciones más especializadas que realizamos en **KB Ingeniería** es el de **establecimientos destinados a los más pequeños**, como son ludotecas, parques y escuelas infantiles autorizadas, que por su naturaleza requieren de un especial cuidado en diseño, aplicación de normativa específica, y características especiales para su legalización y apertura.

Obras más destacadas:

Alboraia (Valencia):

Proyecto de Obras, Ambiental e Instalaciones de Centro de Educación Infantil concertado, “Babu”, de 500 m2, ubicado en C/ Botánico Cavanilles, nº 2, en Alboraia (Valencia).

Foios (Valencia):

Proyecto de Obras, Ambiental e Instalaciones de Cafetería y Ludoteca, “Kumba”, de 350 m2, ubicado en C/. Virgen del Patrocinio 37, en Foios (Valencia).

Gestión de Obra

Uno de los servicios más significativos que realizamos para nuestros clientes es el de Gestión de Obra.

La particular Gestión de Obra que desde **KB Ingeniería** realizamos, está basada en poner a disposición del cliente el máximo control de la totalidad de los aspectos que conforman la realización de su obra, facilitando a nuestro cliente y en tiempo real un control sobre los aspectos económico, burocráticos, contractuales, plazos de ejecución y demás aspectos que se derivan en la ejecución de la obra.

Características de la Gestión de Obra

Nuestra Gestión de obra consta de los siguientes puntos:

- Presupuestos detallados de obra.
- Comparativo de ofertas y adjudicación.
- Planificación de obra.
- Contratación de industriales.
- Gestión de obra:
  - Visitas de control.
  - Informes periódicos.
  - Cierre de certificaciones y órdenes de pago.
- Gestión de contratación de los servicios de suministro.

Cada vez son más clientes los que nos confían la realización de la Gestión de sus obras, pues determinan aspectos de vital importancia para el alcance de sus propios objetivos.

Comisario de Averías y Peritaciones

Una de las áreas más destacadas que desarrollamos dentro del campo de la Ingeniería, es la de Comisaría de Averías y Peritaciones Técnicas.

Con más de 10 años de experiencia en dichas áreas, en KB Ingeniería contamos con profesionales acreditados en el sector con titulación específica de Comisario de Averías y Peritos, ofreciendo los siguientes servicios:

- Peritaciones Judiciales: Inspecciones e Informes Técnicos Periciales tanto para particulares como a empresas.
- Informes de Averías en el sector del Transporte Nacional e Internacional, en medio terrestre, marítimo y aéreo.

Clientes más destacados

- TLF Red de Frío.
- Raminatrans.
- RLC Gerbotrans.
- International Forwarding.
- Stock Cargo.
- Comercial Recovery.

Localización y Contacto

KB Ingeniería - Keberloya, S.L.L.

Cardenal Benlloch, 19 - 2 46021 Valencia, España

Teléfono: 963.250.056 - Fax: 963.250.053

mail: kb@kbingenieria.com - www.kbingenieria.com

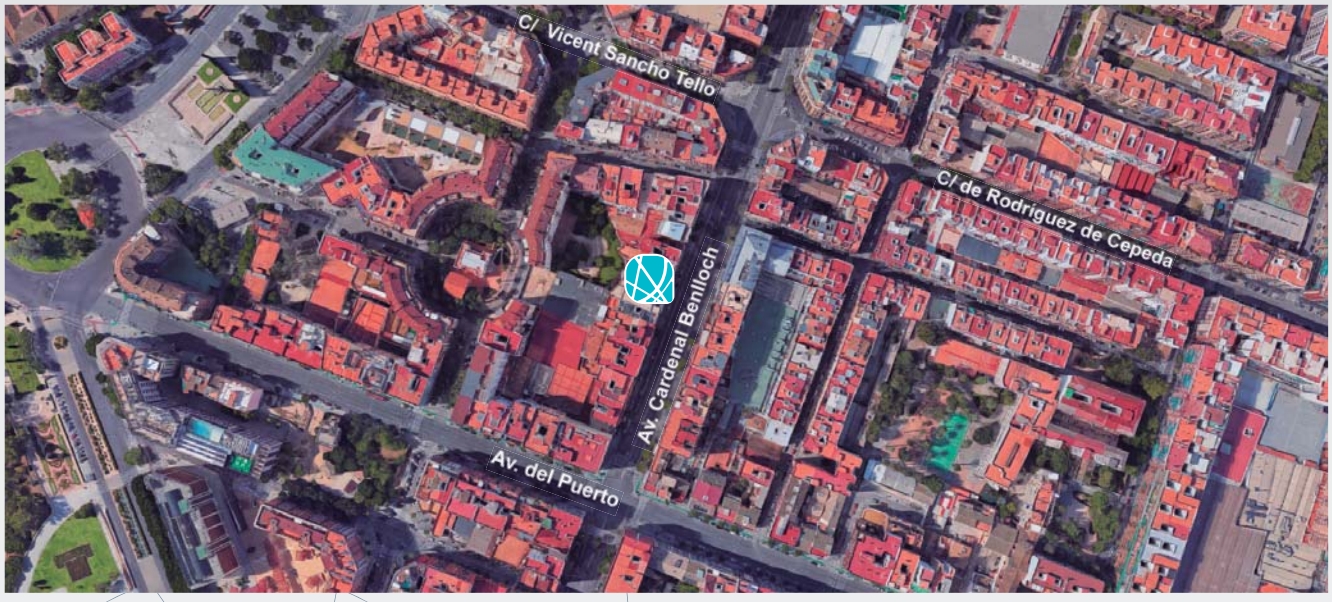

kb ingeniería

Keberloya, S.L.L.

CALLE Cardenal Benlloch 19, 2ª
C.P. 46021
CIUDAD Valencia
PAÍS Spain
TELF. 963 250 056
FAX 963 250 053
WEB www.kbingenieria.com
E-MAIL kb@kbingenieria.com